

起工

| | | | |
|------------------|------------------|---|--|
| 工事名 | 第2号事務所等内構工事(舗装工) | | |
| 所在地 | 静岡県浜松市三谷 | | |
| 総尺 | 単位 | M | |
| 概算金 | 概算中の内 1 | | |
| 令和 | 年度施行 | | |
| (分財) 鳥取県建設技術センター | | | |

搬入路標準断面図
S=1:100

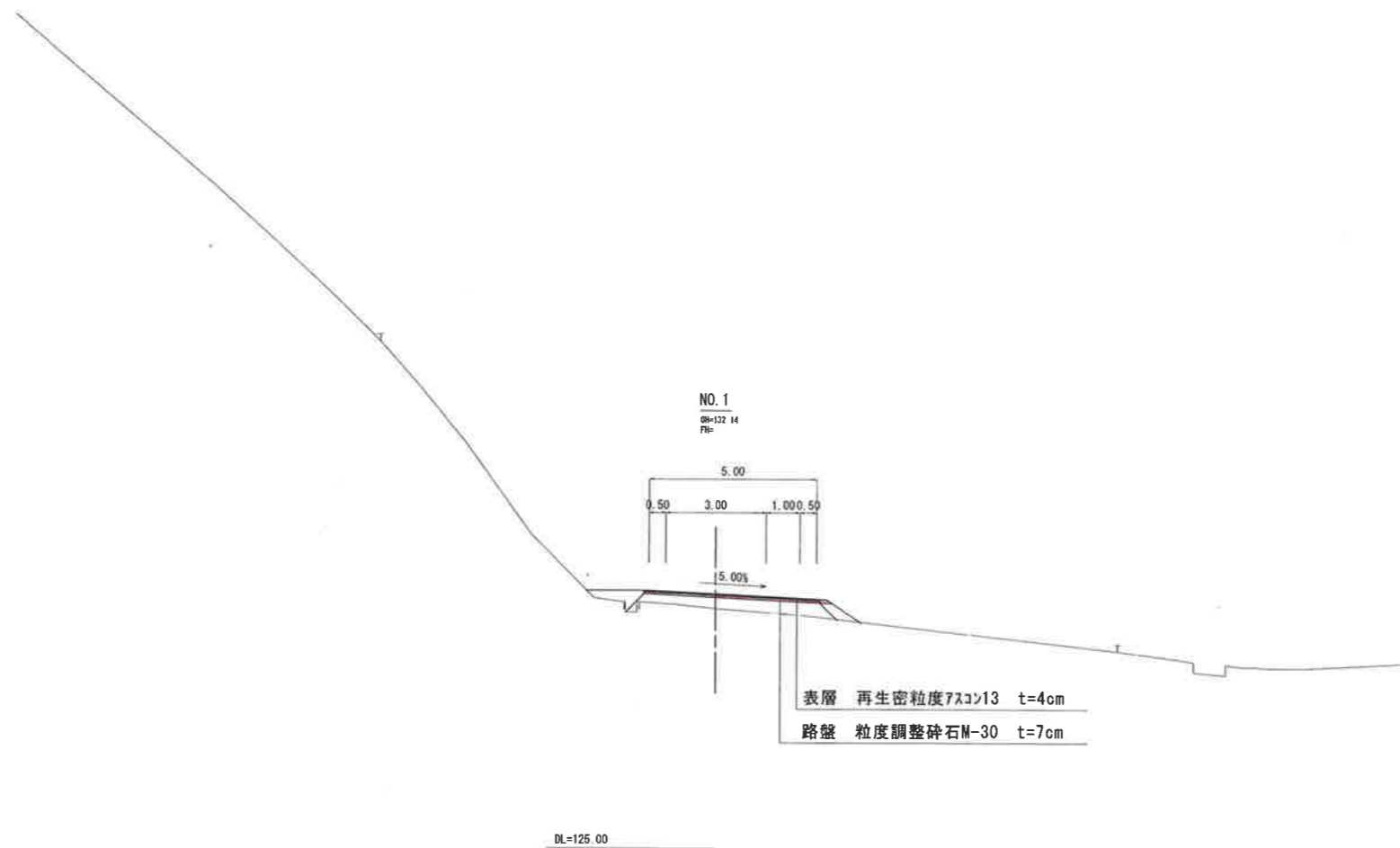

起工

| | | | |
|-----|--------------------|----|---|
| 工事名 | 第2三谷事業所場内整備工事(舗装工) | | |
| 図名 | 搬入路標準断面図 | | |
| 位置 | 鳥取市河原町三谷 | | |
| 縮尺 | 1:100 | 単位 | M |
| 図号 | 全3葉中の内2 | | |
| 令和 | 1年度施行 | | |
| | (公財)鳥取県建設技術センター | | |

平面図
S=1:200

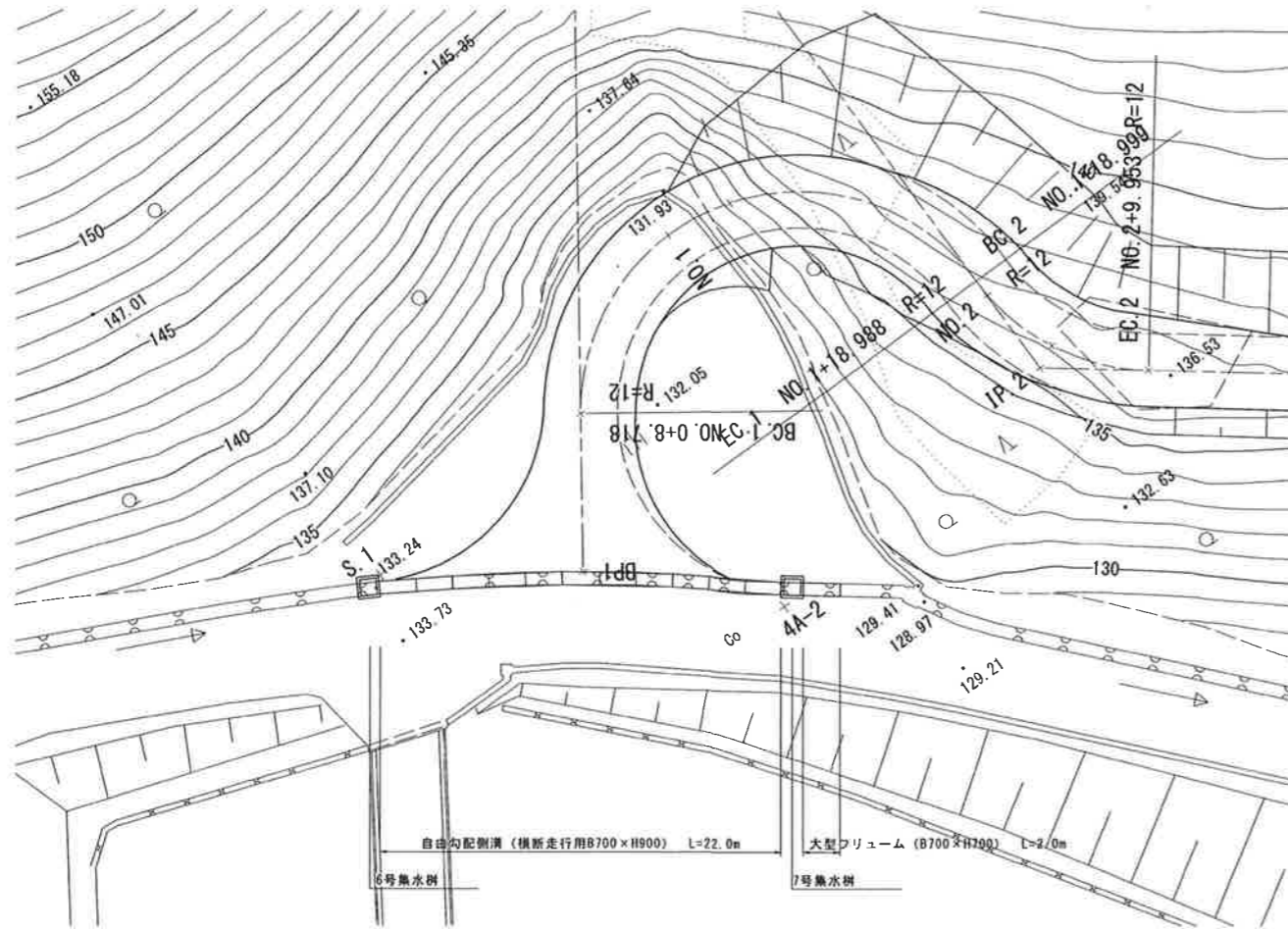

6号集水樹
S=1:50

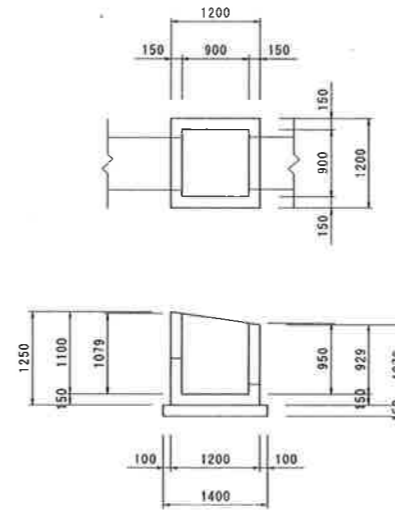

数量表 (1箇所当り)

| 名称 | 規格 | 単位 | 数量 |
|--------|-----------------|----------------|-------|
| コンクリート | 18N-8-40 | m ³ | 0.708 |
| 型枠 | | m ² | 8.46 |
| 基礎碎石 | RC-40 t=15cm | m ² | 1.96 |

7号集水樹
S=1:50

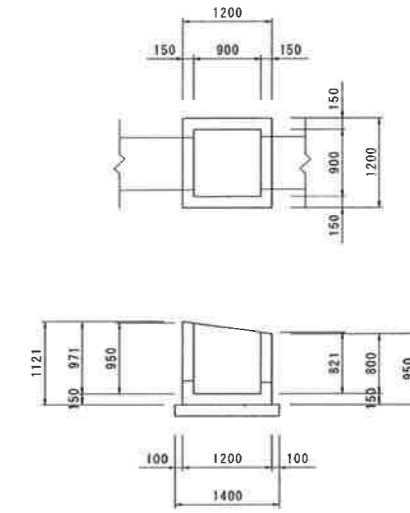

数量表 (1箇所当り)

| 名称 | 規格 | 単位 | 数量 |
|--------|-----------------|----------------|-------|
| コンクリート | 18N-8-40 | m ³ | 0.627 |
| 型枠 | | m ² | 7.37 |
| 基礎碎石 | RC-40 t=15cm | m ² | 1.96 |

展開図
V=1:100
H=1:200

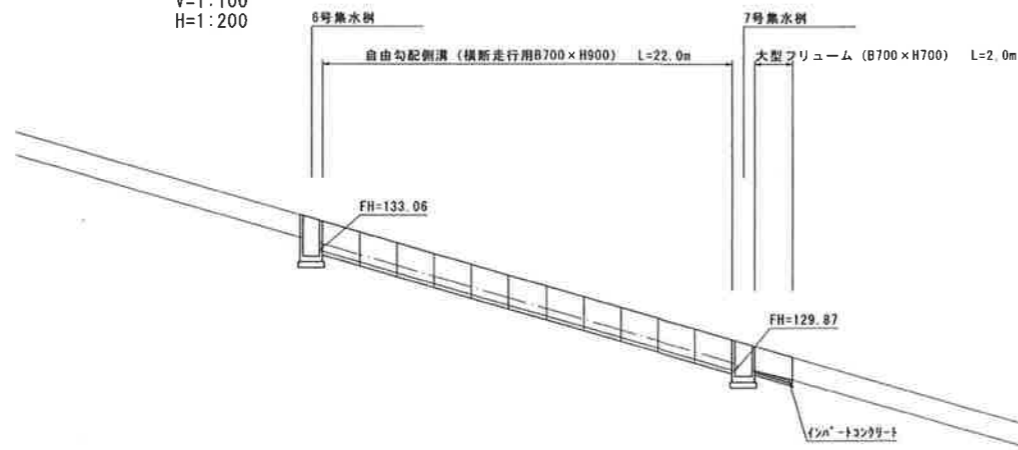

DL=125.00

自由勾配側溝 (横断用B700×H900)
S=1:20

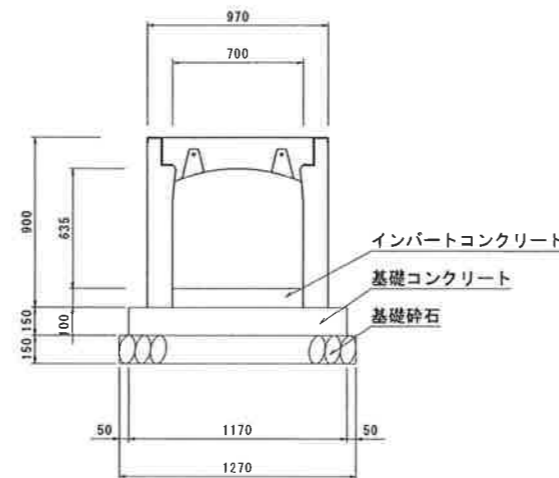

数量表 (10.0m当り)

| 名称 | 規格 | 単位 | 数量 |
|-------------|--------------------|----------------|-------|
| 自由勾配側溝 | 横断用 B700×H900 | 本 | 5 |
| インバートコンクリート | 18N-8-40 | m ³ | 0.700 |
| 基礎コンクリート | 18N-8-40 | m ³ | 1.755 |
| 基礎型枠 | 均し | m ² | 3.00 |
| 基礎碎石 | RC-40 t=15cm | m ² | 12.70 |
| グレーチング | T-25 横断用 L=1.0m | 枚 | 5 |

大型フリーム
B700×H700
S=1:20

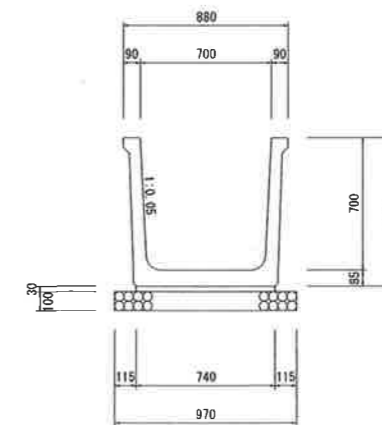

数量表 (10.0m当り)

| 名称 | 規格 | 単位 | 数量 |
|--------|-----------------|----------------|-------|
| 大型フリーム | B700×H700 | 個 | 5 |
| 敷モルタル | 1:3 | m ³ | 0.222 |
| 基礎碎石 | RC-40 t=10cm | m ² | 9.70 |

起工

| | | | |
|-----------------|--------------------|----|---|
| 工事名 | 第2三谷事業所場内整備工事(舗装工) | | |
| 図名 | 構造図 | | |
| 位置 | 鳥取市河原町三谷 | | |
| 縮尺 | 図示 | 単位 | M |
| 図号 | 全3葉中の内3 | | |
| 令和1年度施行 | | | |
| (公財)鳥取県建設技術センター | | | |

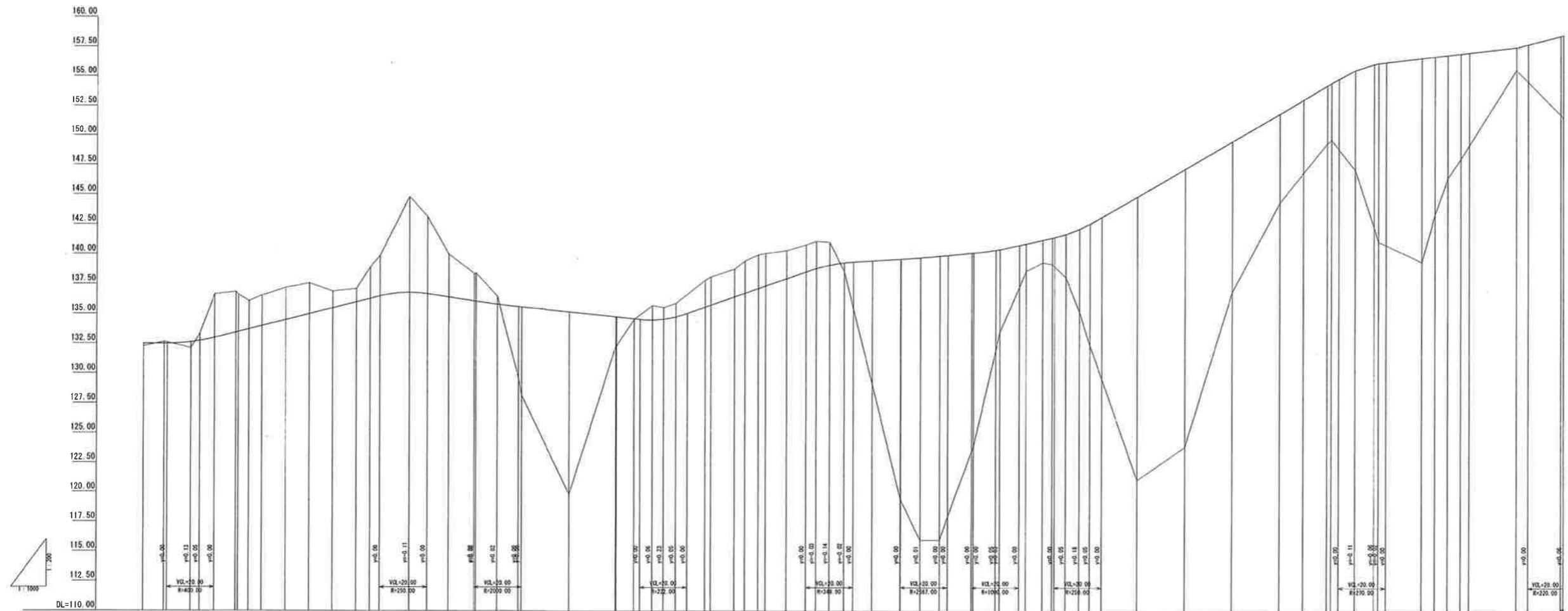

| 標高 | 片割 | 曲線 | 測点 | 単距距離 | 追加距離 | 地盤高 | 計画面高 | 切土 | 盛土 | 勾配 |
|--------|----|----|----|-------|-------|--------|--------|-------|-------|-------|
| 112.50 | | | | 0.00 | 0.00 | 132.29 | 131.50 | 0.160 | 0.210 | 0.00% |
| 115.00 | | | | 9.72 | 9.72 | 132.69 | 131.50 | 0.160 | 0.490 | 0.00% |
| 117.50 | | | | 11.28 | 20.00 | 133.11 | 132.42 | 0.620 | 0.620 | 0.00% |
| 120.00 | | | | 13.85 | 30.00 | 133.54 | 133.74 | 0.670 | 0.670 | 0.00% |
| 122.50 | | | | 16.42 | 30.00 | 133.97 | 135.00 | 3.410 | 3.410 | 0.00% |
| 125.00 | | | | 18.99 | 30.00 | 134.40 | 135.84 | 3.120 | 3.120 | 0.00% |
| 127.50 | | | | 21.56 | 40.00 | 134.83 | 136.62 | 2.300 | 2.300 | 0.00% |
| 130.00 | | | | 24.13 | 44.48 | 135.26 | 137.42 | 2.500 | 2.500 | 0.00% |
| 132.50 | | | | 26.70 | 48.96 | 135.69 | 138.22 | 2.500 | 2.500 | 0.00% |
| 135.00 | | | | 29.27 | 53.44 | 136.12 | 139.03 | 2.500 | 2.500 | 0.00% |
| 137.50 | | | | 31.84 | 57.92 | 136.55 | 139.85 | 2.500 | 2.500 | 0.00% |
| 140.00 | | | | 34.41 | 62.40 | 136.98 | 140.68 | 2.500 | 2.500 | 0.00% |
| 142.50 | | | | 36.98 | 66.88 | 137.41 | 141.53 | 2.500 | 2.500 | 0.00% |
| 145.00 | | | | 39.55 | 71.36 | 137.84 | 142.40 | 2.500 | 2.500 | 0.00% |
| 147.50 | | | | 42.12 | 75.84 | 138.27 | 143.29 | 2.500 | 2.500 | 0.00% |
| 150.00 | | | | 44.69 | 80.32 | 138.70 | 144.20 | 2.500 | 2.500 | 0.00% |
| 152.50 | | | | 47.26 | 84.80 | 139.13 | 145.13 | 2.500 | 2.500 | 0.00% |
| 155.00 | | | | 49.83 | 89.28 | 139.56 | 146.08 | 2.500 | 2.500 | 0.00% |
| 157.50 | | | | 52.40 | 93.76 | 140.00 | 147.05 | 2.500 | 2.500 | 0.00% |
| 160.00 | | | | 54.97 | 98.24 | 140.43 | 148.05 | 2.500 | 2.500 | 0.00% |

参考図

| | | | |
|-----|---------------------|----|---|
| 工事名 | 第2三谷事業所場内整備工事(舗装工) | | |
| 図名 | 搬入路縦断面図 | | |
| 位置 | 鳥取市河原町三谷 | | |
| 縮尺 | V=1:200 H=1:1000 | 単位 | M |
| 図号 | 全 業中の内 | | |
| 令和 | 1 年度施行 | | |
| | (財)鳥取県建設技術センター | | |

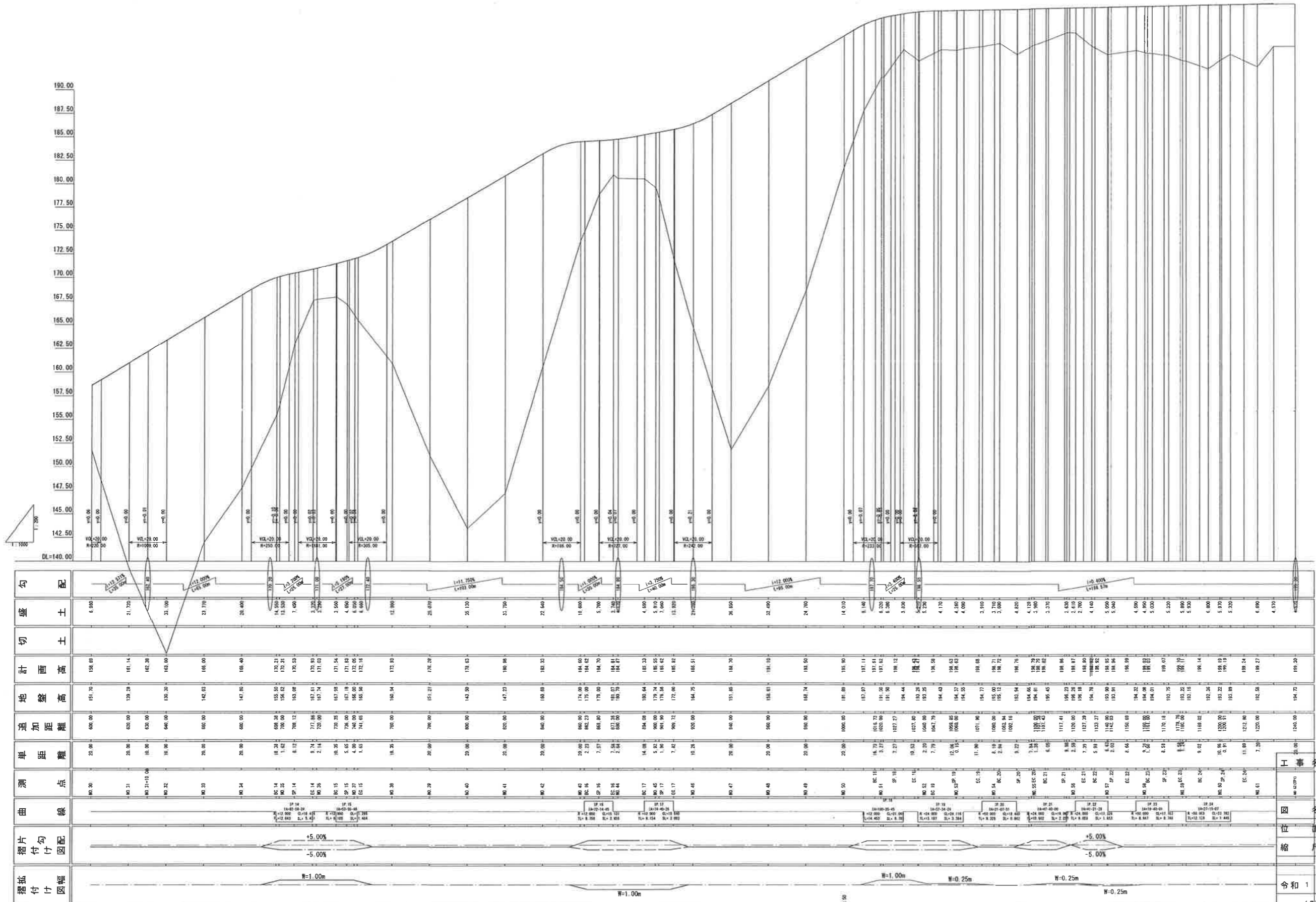

| 測点 | 単距離 | 追加距離 | 地盤高 | 計画高 | 切土 | 盛土 | 勾配 |
|-------------|---------|---------|--------|--------|----|--------|----|
| MP.30 | 20.00 | 0.00 | 151.70 | 158.89 | | 6.890 | |
| MP.31 | 20.00 | 620.00 | 139.39 | 161.14 | | 21.750 | |
| MP.31+10.00 | 10.00 | 630.00 | | 162.38 | | | |
| MP.32 | 10.00 | 640.00 | 150.30 | 163.00 | | 31.000 | |
| MP.33 | 20.00 | 660.00 | 142.03 | 166.00 | | 23.770 | |
| MP.34 | 20.00 | 680.00 | 147.80 | 168.40 | | 20.600 | |
| MP.35 | 18.25 | 698.25 | 155.50 | 170.71 | | 14.500 | |
| MP.36 | 1.75 | 700.00 | 156.62 | 170.31 | | 12.500 | |
| MP.37 | 8.25 | 708.25 | 153.00 | 170.33 | | 7.400 | |
| MP.38 | 8.25 | 716.50 | 157.00 | 171.00 | | 3.500 | |
| MP.39 | 2.00 | 718.50 | 161.74 | 171.00 | | 2.200 | |
| MP.40 | 10.25 | 728.75 | 167.95 | 171.54 | | 3.590 | |
| MP.41 | 5.00 | 733.75 | 167.18 | 171.54 | | 4.360 | |
| MP.42 | 1.25 | 735.00 | 165.00 | 171.54 | | 6.540 | |
| MP.43 | 1.25 | 736.25 | 165.58 | 172.46 | | 6.800 | |
| MP.44 | | | | | | | |
| MP.45 | | | | | | | |
| MP.46 | 18.25 | 754.50 | 160.54 | 173.70 | | 12.900 | |
| MP.47 | 20.00 | 774.50 | 151.21 | 176.28 | | 25.070 | |
| MP.48 | 20.00 | 800.00 | 143.50 | 178.03 | | 35.120 | |
| MP.49 | 20.00 | 820.00 | 147.23 | 180.86 | | 31.750 | |
| MP.50 | 20.00 | 840.00 | 160.69 | 183.33 | | 22.640 | |
| MP.51 | 20.00 | 860.00 | 174.00 | 184.00 | | 15.000 | |
| MP.52 | 2.25 | 862.25 | 173.00 | 184.02 | | 10.800 | |
| MP.53 | 7.75 | 869.00 | 178.70 | 184.70 | | 5.700 | |
| MP.54 | 2.25 | 871.25 | 181.03 | 184.71 | | 3.700 | |
| MP.55 | 2.25 | 873.50 | 180.70 | 184.71 | | 1.200 | |
| MP.56 | 14.00 | 887.50 | 180.64 | 185.20 | | 4.600 | |
| MP.57 | 5.00 | 900.00 | 179.24 | 185.55 | | 5.810 | |
| MP.58 | 1.00 | 901.00 | 178.58 | 185.52 | | 7.000 | |
| MP.59 | 7.25 | 908.25 | 172.00 | 185.92 | | 12.300 | |
| MP.60 | 10.25 | 920.00 | 164.25 | 186.51 | | 21.200 | |
| MP.61 | 20.00 | 940.00 | 151.85 | 188.70 | | 36.850 | |
| MP.62 | 20.00 | 960.00 | 158.61 | 191.10 | | 32.490 | |
| MP.63 | 20.00 | 980.00 | 166.74 | 193.50 | | 24.700 | |
| MP.64 | 20.00 | 1000.00 | 181.80 | 195.90 | | 14.010 | |
| MP.65 | 16.25 | 1016.25 | 187.97 | 197.11 | | 6.140 | |
| MP.66 | 3.75 | 1020.00 | 191.50 | 197.62 | | 6.200 | |
| MP.67 | 3.25 | 1023.25 | 194.44 | 198.12 | | 4.900 | |
| MP.68 | 19.25 | 1042.50 | 193.20 | 198.43 | | 5.200 | |
| MP.69 | 2.25 | 1044.75 | 193.25 | 198.59 | | 4.170 | |
| MP.70 | 7.75 | 1052.50 | 194.40 | 198.59 | | 4.000 | |
| MP.71 | 11.25 | 1063.75 | 194.71 | 198.80 | | 3.910 | |
| MP.72 | 8.25 | 1072.00 | 195.00 | 199.23 | | 2.630 | |
| MP.73 | 2.25 | 1074.25 | 195.10 | 199.67 | | 2.610 | |
| MP.74 | 6.00 | 1080.25 | 195.45 | 199.80 | | 2.700 | |
| MP.75 | 111.41 | 1191.66 | 196.23 | 199.86 | | 4.140 | |
| MP.76 | 8.00 | 1200.00 | 196.18 | 199.80 | | 5.090 | |
| MP.77 | 7.25 | 1207.25 | 194.78 | 199.52 | | 5.040 | |
| MP.78 | 5.25 | 1212.50 | 193.90 | 199.05 | | 4.600 | |
| MP.79 | 2.00 | 1214.50 | 193.96 | 198.99 | | 4.950 | |
| MP.80 | 8.46 | 1222.96 | 194.32 | 198.92 | | 4.600 | |
| MP.81 | 9.21 | 1232.17 | 194.01 | 198.93 | | 4.900 | |
| MP.82 | 8.25 | 1240.42 | 193.75 | 199.02 | | 5.000 | |
| MP.83 | 8.25 | 1248.67 | 193.75 | 199.02 | | 5.320 | |
| MP.84 | 1178.76 | 1366.43 | 193.22 | 199.10 | | 5.800 | |
| MP.85 | 1180.00 | 1374.68 | 193.19 | 199.10 | | 2.350 | |
| MP.86 | 9.02 | 1383.70 | 192.36 | 199.14 | | 6.800 | |
| MP.87 | 10.00 | 1393.70 | 192.22 | 199.19 | | 5.870 | |
| MP.88 | 0.91 | 1394.61 | 193.22 | 199.19 | | 5.200 | |
| MP.89 | 31.89 | 1426.50 | 193.89 | 199.24 | | 6.800 | |
| MP.90 | 7.25 | 1433.75 | 193.58 | 199.27 | | 4.570 | |
| MP.91 | | 1440.00 | 194.72 | 199.20 | | | |

参考図

| | | |
|------|----------------------|------|
| 工事名 | 第2 三谷事業所場内整備工事 (舗装工) | |
| 図名 | 搬入路横断面図 | |
| 位置 | 鳥取市河原町三谷 | |
| 縮尺 | V=1:200 | 単位 M |
| | H=1:1000 | |
| 令和 1 | 年度施行 | |
| | (財)鳥取県建設技術センター | |